

สรุปแยกตามประเด็นยุทธศาสตร์

ประเด็นยุทธศาสตร์		รวม	จังหวัด	เมือง	คลองใหญ่	เขาสมิง	บ่อไร่	แหลมงอบ	เกาะกูด	เกาะช้าง
ประเด็นการพัฒนาที่ 1 เสริมสร้างความเข้มแข็งของหน่วยงานสาธารณสุขและภาคีเครือข่ายในการจัดการโรคและภัยสุขภาพ	ผ่าน	45	9	33	33	36	40	35	35	35
	ทั้งหมด	61	9	52	52	52	52	52	52	52
	ร้อยละ	73.77	100.00	63.46	63.46	69.23	76.92	67.31	67.31	67.31
ประเด็นการพัฒนาที่ 2 พัฒนาคุณภาพระบบบริการด้านการแพทย์และสาธารณสุข	ผ่าน	40	7	31	20	22	18	24	19	19
	ทั้งหมด	69	11	55	37	37	37	37	37	37
	ร้อยละ	57.97	63.64	56.36	54.05	59.46	48.65	64.86	51.35	51.35
ประเด็นการพัฒนาที่ 3 พัฒนาระบบสุขภาพและการคุ้มครองผู้บริโภคในพื้นที่พิเศษ	ผ่าน	9	2	4	6	2	4	2	3	3
	ทั้งหมด	9	2	4	6	2	4	2	3	3
	ร้อยละ	100	100	100	100	100	100	100	100	100
ประเด็นการพัฒนาที่ 4 พัฒนาคุณภาพระบบบริหารจัดการโดยยึดหลักธรรมาภิบาล	ผ่าน	19	5	14	13	14	14	16	12	10
	ทั้งหมด	29	8	21	21	21	21	21	21	21
	ร้อยละ	65.52	62.50	66.67	61.90	66.67	66.67	76.19	57.14	47.62
รวมทั้ง 4 ประเด็น	ผ่าน	113	23	82	72	74	76	77	69	67
	ทั้งหมด	168	30	132	116	112	114	112	113	113
	ร้อยละ	67.26	76.67	62.12	62.07	66.07	66.67	68.75	61.06	59.29

สรุปตาม KRA			รวม	จังหวัด	เมือง	คลองใหญ่	เขาสมิง	บ่อไร่	แหลมงอบ	เกาะกูด	เกาะช้าง
ประเด็นการพัฒนาที่ 1 เสริมสร้างความเข้มแข็งของหน่วยงานสาธารณสุขและภาคีเครือข่ายในการจัดการโรคและภัยสุขภาพ	KRA ๐๑ ร้อยละความสำเร็จการลดอัตราป่วยด้วยโรคและภัยสุขภาพที่เป็นปัญหา	ผ่าน	25	3	21	23	25	27	23	23	24
		ทั้งหมด	41	3	38	38	38	38	38	38	38
		ร้อยละ	60.98	100.00	55.26	60.53	65.79	71.05	60.53	60.53	63.16
	KRA ๐๒ ร้อยละความสำเร็จการลดอัตราตายด้วยโรคและภัยสุขภาพที่เป็นปัญหา	ผ่าน	5	0	5	4	5	5	5	5	5
		ทั้งหมด	5	0	5	5	5	5	5	5	5
		ร้อยละ	100.00	0.00	100.00	80.00	100.00	100.00	100.00	100.00	100.00
	KRA 03 ร้อยละความสำเร็จการจัดการสิ่งแวดล้อมให้เอื้อต่อการมีสุขภาพดี	ผ่าน	7	5	2	1	1	2	2	2	2
		ทั้งหมด	7	5	2	2	2	2	2	2	2
		ร้อยละ	100.00	100.00	100.00	50.00	50.00	100.00	100.00	100.00	100.00
	KRA ๐๔ ร้อยละความสำเร็จการมีส่วนร่วมการจัดการสุขภาพของภาคีเครือข่าย	ผ่าน	8	1	5	5	5	6	5	5	4
		ทั้งหมด	8	1	7	7	7	7	7	7	7
		ร้อยละ	100.00	100.00	71.43	71.43	71.43	85.71	71.43	71.43	57.14
ประเด็นการพัฒนาที่ 2 พัฒนาคุณภาพระบบบริการด้านการแพทย์และสาธารณสุข	KRA ๐๕ ร้อยละความสำเร็จการผ่านมาตรฐานระบบบริการสุขภาพระดับหน่วยบริการ	ผ่าน	7	3	4	2	3	3	3	3	4
		ทั้งหมด	11	3	5	5	5	5	5	5	5
		ร้อยละ	63.64	100.00	80.00	40.00	60.00	60.00	60.00	60.00	80.00
	KRA ๐๖ ร้อยละความสำเร็จการผ่านมาตรฐานบริการสุขภาพระดับตำบล	ผ่าน	4	0	1	3	3	1	3	3	2
		ทั้งหมด	4	0	4	4	4	4	4	4	4
		ร้อยละ	100.00	0.00	25.00	75.00	75.00	25.00	75.00	75.00	50.00

ผู้บริโภคนในพื้นที่พิเศษ	สรุปตาม KRA		รวม	จังหวัด	เมือง	คลองใหญ่	เขาสมิง	บ่อไร่	แหลมงอบ	เกาะกูด	เกาะช้าง
	KRA 14 ระดับความสำเร็จในการบริหารจัดการระบบ งานสาธารณสุขระหว่างประเทศ และพื้นที่ชายแดน	ผ่าน	6	2	2	4	0	2	0	0	0
ทั้งหมด		6	2	2	4	0	2	0	0	0	
ร้อยละ		100.00	100.00	100.00	100.00	0.00	100.00	0.00	0.00	0.00	
ประเด็นการพัฒนาที่ 4 พัฒนาคุณภาพระบบบริหารจัดการโดยยึดหลักธรรมาภิบาล	KRA 15 ร้อยละความสำเร็จการพัฒนามาตรฐานคุณภาพระบบบริหารงานสาธารณสุข	ผ่าน	7	7	4	5	5	4	5	5	5
		ทั้งหมด	7	7	5	5	5	5	5	5	5
		ร้อยละ	100.00	100.00	80.00	100.00	100.00	80.00	100.00	100.00	100.00
	KRA 16 ร้อยละความสำเร็จการบริหารจัดการทรัพยากรบุคคลอย่างมีประสิทธิภาพ	ผ่าน	2	2							
		ทั้งหมด	2	2							
		ร้อยละ	100.00	100.00							
	KRA 17 ร้อยละการบริหารจัดการการเงินการคลังที่มีประสิทธิภาพ	ผ่าน	5	0	5	4	5	5	5	4	3
		ทั้งหมด	6	1	5	5	5	5	5	5	5
		ร้อยละ	83.33	0.00	100.00	80.00	100.00	100.00	100.00	80.00	60.00
	KRA 18 ร้อยละความสำเร็จของการมีเทคโนโลยีดิจิทัลด้านสุขภาพและระบบข้อมูลสารสนเทศที่มีคุณภาพ	ผ่าน	7	2	6	5	5	6	6	4	3
		ทั้งหมด	14	3	11	11	11	11	11	11	11
		ร้อยละ	50.00	66.67	54.55	45.45	45.45	54.55	54.55	36.36	27.27
	รวมทุก KRA	ผ่าน	115	29	83	73	75	77	77	70	68
		ทั้งหมด	168	35	132	116	112	114	112	113	113
		ร้อยละ	68.45	82.86	62.88	62.93	66.96	67.54	68.75	61.95	60.18

ร้อยละตัวชี้วัดที่ผ่านเกณฑ์เป้าหมายจำแนกรายประเด็นการพัฒนา
จังหวัดตราด ปี 2567 (ไตรมาส 3)

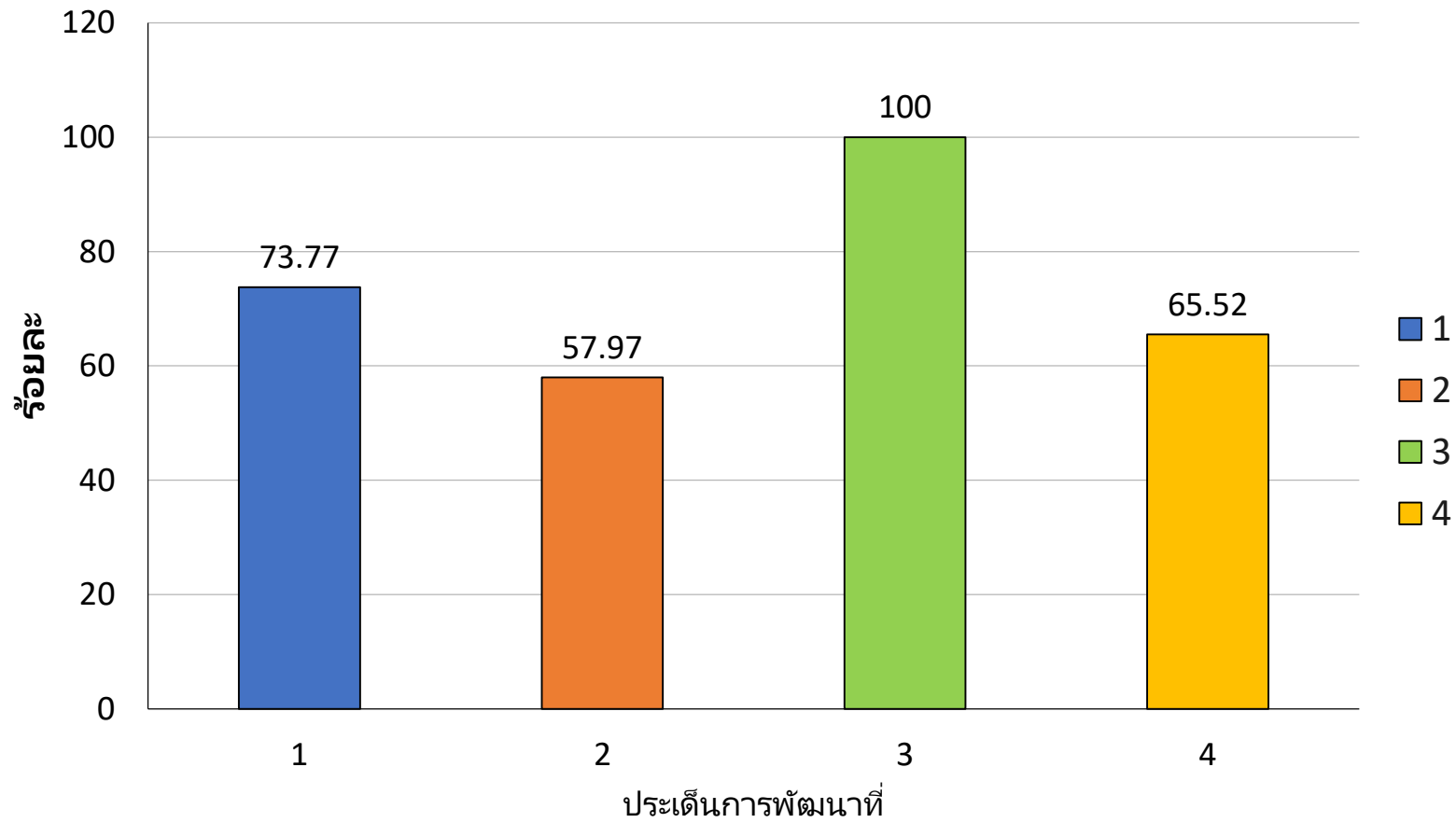

ร้อยละของตัวชี้วัดที่ผ่านเกณฑ์เป้าหมายจำแนกรายตัวชี้วัดหลัก จังหวัดตราด ปี 2567 (ไตรมาส 3)

